

(医)至誠会二村医院

1934年開業 85年間地域に根ざした歯科医療を行っています
以前より卒直後や研修歯科医を受け入れており教育研修プログラムが充実しています



指導歯科医による講義

2019フレッシュマンコースメニュー

- ① 二村医院の歴史 歯科界の歴史 治療方法などの変遷
- ② 近年の変化について
- ③ 医療事故 医療訴訟 クレーム
- ④ リスクマネジメント
- ⑤ 患者さんの種類 受付 予診 問診
- ⑥ リコール 予防 メンテナンス
- ⑦ 矯正歯科について
- ⑧ 小児歯科について
- ⑨ 問診時の注意点 主訴の把握 口腔内診査 レントゲン診査について
- ⑩ 初診患者さんと再初診患者さんの違いと注意点
- ⑪ 診断 治療計画の立案と患者さんへの説明
- ⑫ 投薬の種類 禁忌 対診
- ⑬ プロービング 動揺度測定 BOP
- ⑭ カリエスチェック 咬耗 クラック WSD TCH HYS
- ⑮ スケーリング 歯面清掃 PTC
- ⑯ 充填 浸麻 検知液 軟化象牙質除去 充填 隣接面 歯頸部 咬合面
- ⑰ 修形 浸麻 形成 P-Cap 形成 印象 BT
- ⑱ 歯内療法 抜髄
- ⑲ 歯内療法 感染根管治療
- ⑳ 支台築造 フレパレーション 生活歯 失活歯
- ㉑ 義歯 調整 診断 粘膜調整
- ㉒ 義歯修理 破折 人口歯脱離 クラスプ交換 困難な修理
- ㉓ 義歯新製 診査診断 設計 維持装置の種類 印象 BT TF 完成
- ㉔ スプリント 診断 設計 調整
- ㉕ 外科処置 切開
- ㉖ 外科処置 抜歯
- ㉗ 外科処置 その他(再植移植 歯根尖切除術)
- ㉘ 自費(保険外治療)種類 プランニング 進め方 保証システム 注意点
- ㉙ ホワイトニング 自費メンテナンス プロフィー
- ㉚ 自費治療 インレー クラウンブリッジ
- ㉛ 自費治療 義歯 インプラント IOD

身だしなみチェックリスト	
二村医院での身だしなみポイント	
①清潔感がありますか？	
②医療の場にふさわしい選択ですか？	
髪	髪色は規定の色ですか
	髪の毛は肩についていませんか
	前髪は目にかかっていませんか
	規定の髪型で仕事ができますか
	髪留めは規定の物を使用していますか
ヘアケア製品の臭いはきつくないですか	
顔	医療にふさわしい化粧で仕事ができますか
	・規定色のアイシャドー
	・つけまつ毛・まつ毛エクステ
	・カラーコンタクト
ひげは整えてありますか(男性)	
制	下着・インナーは制服から出ていないですか
	インナーは規定の色・デザインですか
	ズボンには床についていないですか
服	靴のかかとを踏んでないですか
	靴下は規定の物を使用していますか
	制服・靴は常に清潔な状態で仕事ができますか
他	爪の長さは医療にふさわしい長さですか
	体臭はきつくないですか
	仕事中に装飾品はついていないですか
	・ネックレス、ブレスレット、透明ピアス など

様々な器具材料を覚えます

以下の器具を揃えるようにして下さい。

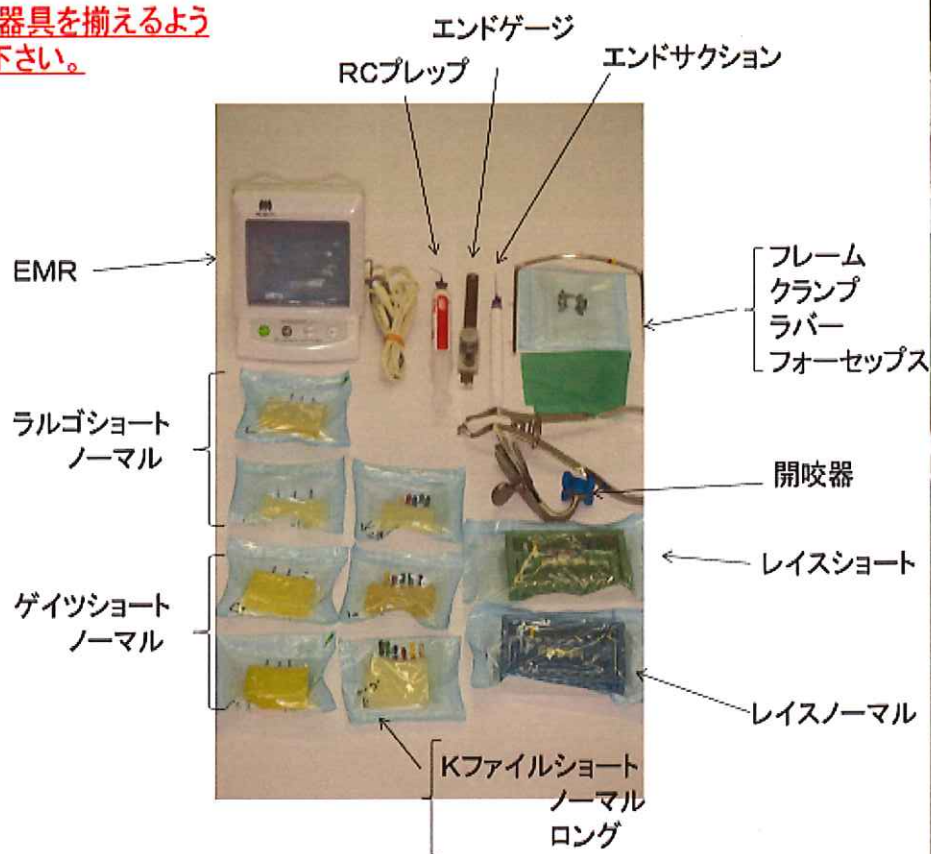

滅菌・消毒 スタンダードプリコーション



ファントム・抜去歯牙での練習

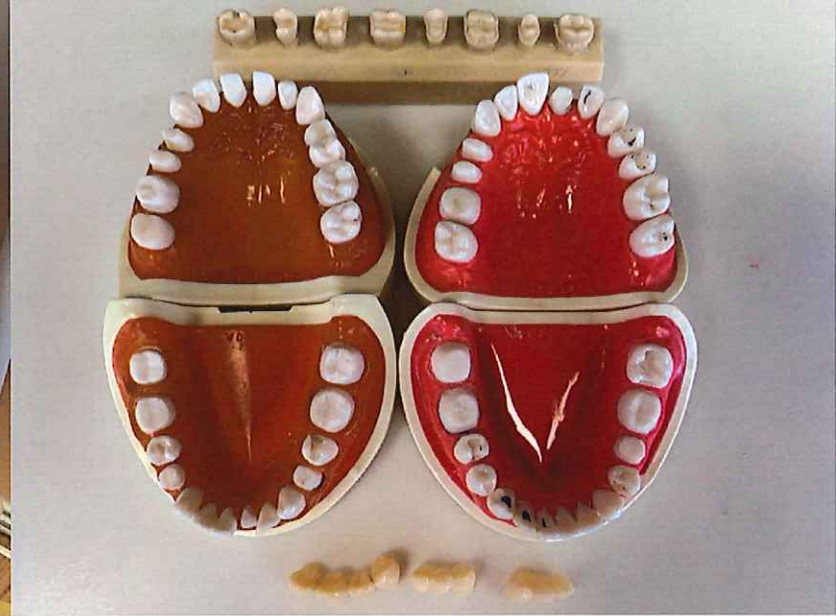

二階は診療室が4つに分かれています 第一診療室です

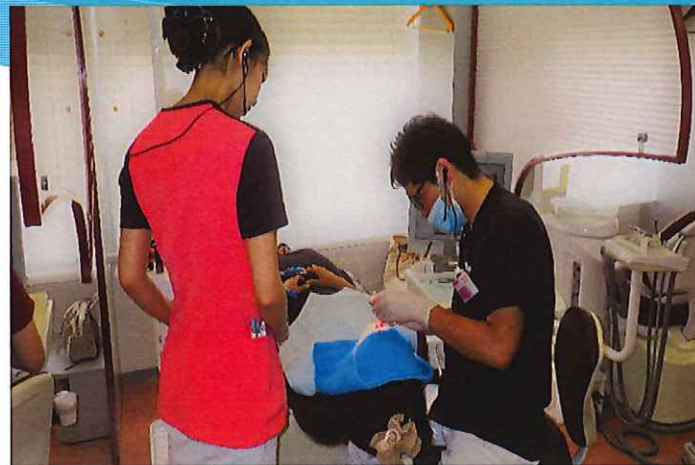

二階は診療室が4つに分かれています

第二診療室・インプラント手術室

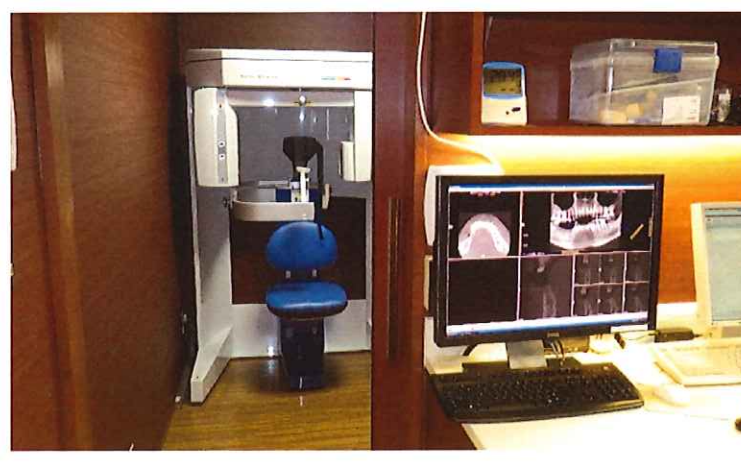
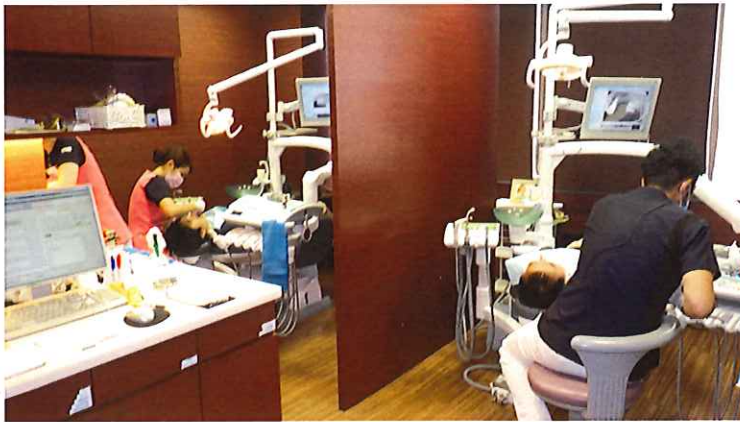

二階は診療室が4つに分かれています

小児歯科診療室



二階は診療室が4つに分かれています

矯正歯科診療室

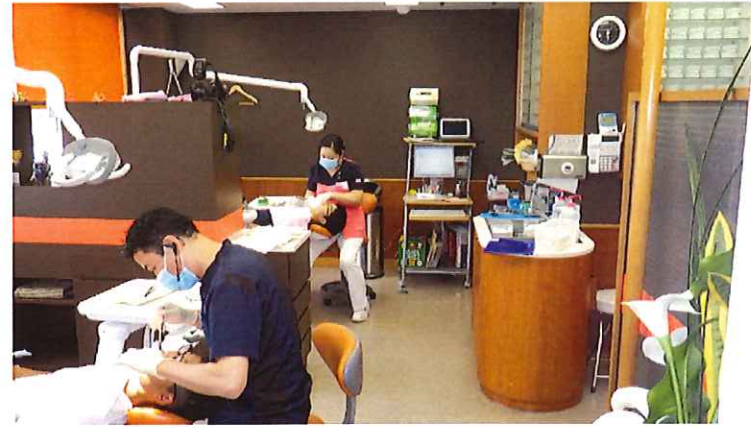
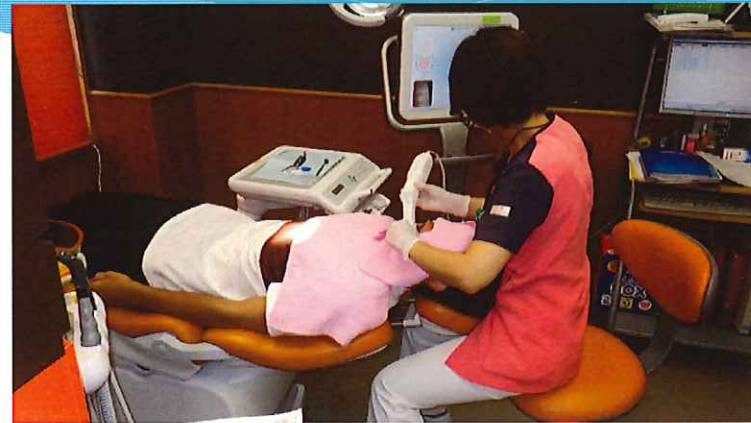
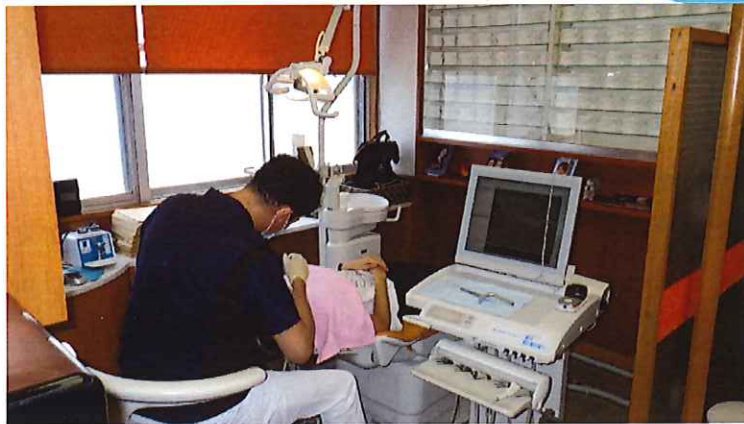

訪問診療や口腔ケアも行っています



院内セミナー



歯内治療学 中田和彦教授

歯周病学 三谷章雄教授

保存修復学 富士谷盛興教授

院内セミナー



インプラントセミナー



**BPSを使用した全部床義歯作成
講義＋
ライブデモンストレーション
（大阪大学松田謙一先生）**